Das Pulkautal im Weinviertel

INITIATIVE PULKAUTAL

Weinviertel

PERNERSDORF www.pernersdorf.at | HAUGSDORF www.haugsdorf.at | ALBERNDORF www.alberndorf-pulkautal.at | HADRES www.hadres.at | SEEFELD-KADOLZ www.seefeld-kadolz.at | MAILBERG www.mailberg.at

Der POLT-Weg

Ein Begleiter für Radfahrer und Wanderer auf den Spuren der Romane und Fernsehfilme

Herzlich willkommen im Pulkautal!

Der Polt-Weg bringt Sie in eine der schönsten Weinlandschaften Österreichs. Er verbindet die Welt der Rebenhügel und Kellergassen mit sechs Dörfern im weiten Talgrund. An vielen Stellen ergeben sich reizvolle Ausblicke in die Weite des Tales, über die Staatsgrenze nach Znaim, aber auch weit ins Weinviertel, bis hin zu den Gipfeln der Voralpen.

Das Pulkautal ist aber auch das Vorbild für das literarische „Wiesbachtal". Hier löst Gendarmerieinspektor Simon Polt in bisher fünf Romanen seine Fälle, hier finden sich die Drehorte der Fernsehfilme.

Kinder sagen Polti zu mir, weil ich der Kater vom Polt bin. Eigentlich heiße ich Czernohorsky. Warum? Das sage ich euch auf Seite 25.

Von all dem erzählt dieser Begleiter, damit Sie Ihre Wanderung so richtig genießen können. Darum entführt Sie auch gleich zu Beginn Erwin Steinhauer mitten ins Filmgeschehen: Die Wiesenblumen, über die er sich so freut, hat ihm Willi geschenkt, ein geistig Behinderter, Außenseiter im Dorf, aber mit seiner kindlichen Lust am Leben für Polt auch eine liebenswerte Ausnahme im Berufsalltag eines Gendarmen. Die Bilder links zeigen Erwin Steinhauer in der Kellergasse von Mailberg, Weingärten in Haugsdorf, von der Haide gesehen, die Kellergasse von Jetzelsdorf und - natürlich mit dem Fahrrad unterwegs - Georg Jungmayer, dem Obmann der Initiative Pulkautal, und mich. Wir beide wünschen allen viel Freude und schöne Erfahrungen unterwegs auf dem Polt-Weg!

ALFRED KOMAREK
Autor der Polt-Romane

GEORG JUNGMAYER
Obmann Initiative Pulkautal

Auf dem Polt-Weg durch das Pulkautal

Der Polt Radwanderweg hat sechs Abschnitte. Sie haben die Wahl, ganz nach Lust, Laune und Kondition. Die Nummern der Drehorte sollen das Auffinden erleichtern, geben aber keine Abfolge vor.

Die gesamte Länge beträgt 58 km. Mäßige Steigungen wechseln sich mit flachen Wegstrecken ab.

*Von **Wien** aus erreichen Sie Ihr Reiseziel auf der A22 in etwa einer Stunde. Wenige Kilometer nach Guntersdorf liegt das Pulkautal vor Ihren Augen. Im folgenden Kreuzverkehr nehmen Sie die erste Ausfahrt. Es gibt aber auch eine reizvolle Auswahl kleiner Umwege - ein Blick auf die Straßenkarte lohnt sich).*

*Für die Anreise aus **Tschechien** bieten sich mehrere Grenzübergänge an.*

- *Mittemretzbach*
- *Kleinhaugsdorf*
- *Lao/Thaya*
- *Seefeld-Kadolz*
- *Hardegg*

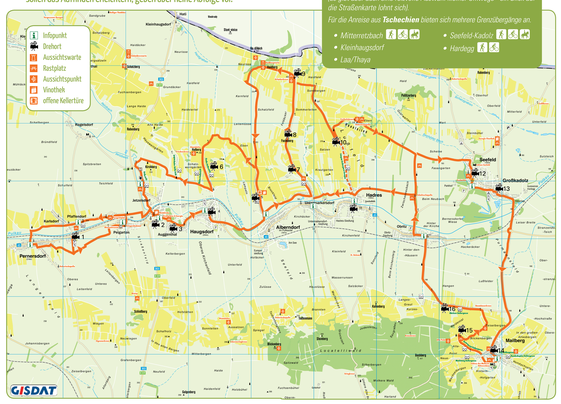

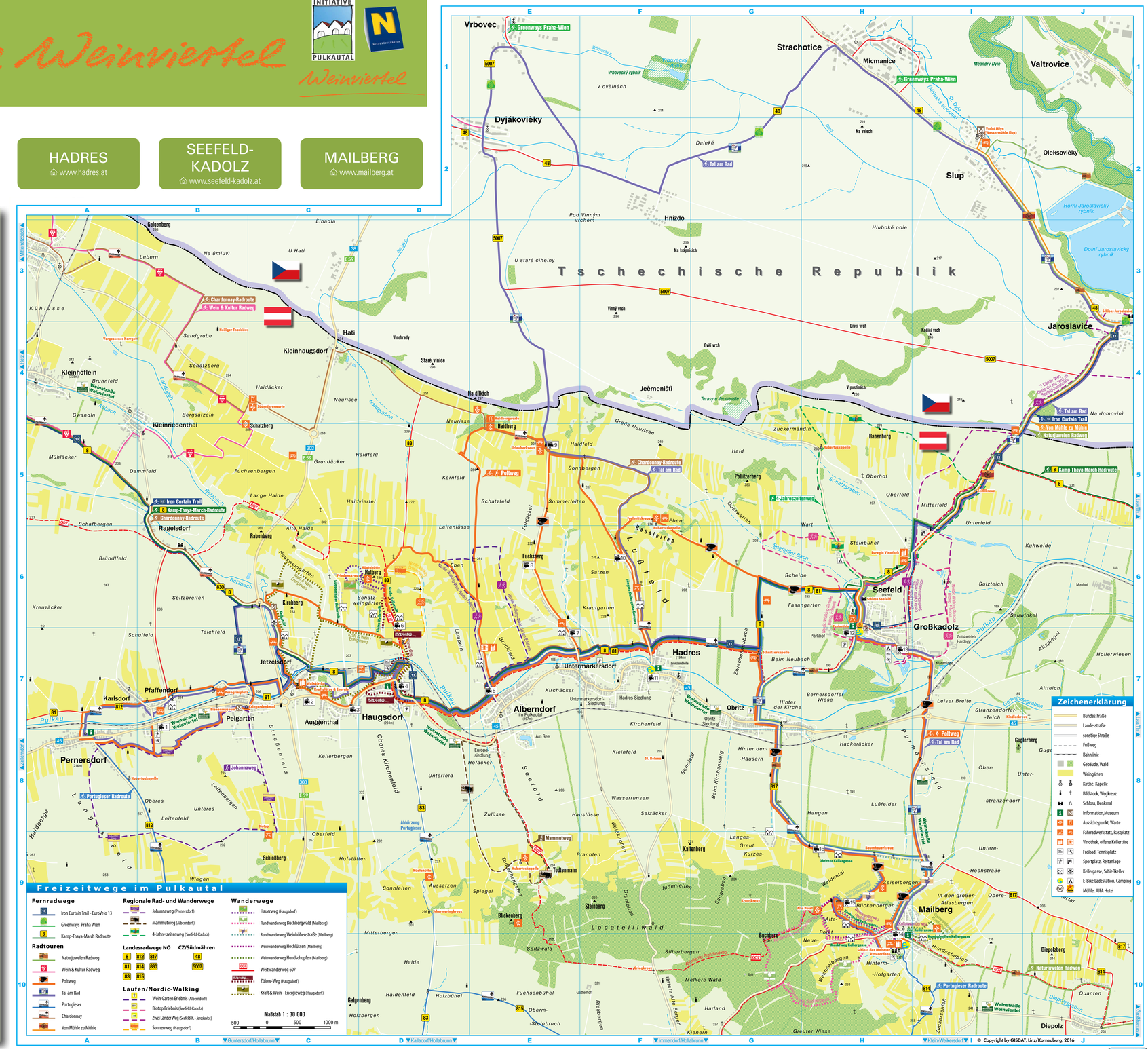

SCHLOSSHOTEL MAILBERG
Gastfreundlichkeit in historischem Ambiente
www.schlosshotel-mailberg.at · +43 (0) 2943 30301

Weindomizil-Weingut Haas
A-2024 Mailberg 154
Tel.: +43 2943/2206, +43 676/9495 5510
Email: info@haas-weingut.at
Web: www.haas-weingut.at

Hotel in der Eselsmühle
Restaurant, Café & Wellness
Seefeld-Kadolz | +43 2943 / 7083 750 | www.hotel-eselsmuehle.at | www.jufa.eu/eselsmuehle

Gasthaus Seefelderhof
Seefeld 18 • 2062 Seefeld-Kadolz
Telefon: 02943/3929
Montag Ruhetag
seefelderhof@aon.at

Gasthof Hotel Raymund
2092 Pernersdorf 99, office@hotel-raymund.at, www.hotel-raymund.at
Reservierungen unter: 02944/8001, Montag und Dienstag Ruhetag
Schattiger Gastgarten, Festsaal mit Bühne, gemütliche Gästezimmer
erlebnisnatur mit gegenwand — Wir freuen uns auf Ihren Besuch!

SPARKASSE Haugsdorf
In jeder Beziehung zählen die Menschen.
IHR FINANZPARTNER IM PULKAUTAL!
www.sparkasse.at/haugsdorf

Raiffeisenbank Seefeld-Hadres
WIR ARBEITEN IN DER REGION FÜR DIE REGION

WEINverkauf WEINGUT Rudolf Bauer GÄSTEzimmer
winery est. 1721
Weingut Norbert Bauer | Weinviertel/Österreich
A-2093 Jetzelsdorf 180 | Tel.: +43 (0) 29 44 / 25 65, Fax DW-20
office@bauer-wein.com | www.bauer-wein.com

RAIN
Weinverkauf - Weinverkostung - Gästezimmer
ALBERNDORF · WEINVIERTEL · ÖSTERREICH
Weingut Rain
Hauptstraße 37, 2054 Alberndorf
Tel/Fax: +43(0)2944/26622, Mobil: +43(0)699 10632552
eMail: office@weingut-rain.at
www.weingut-rain.at

Weinbau LUST
Dominik Lust
Kellergasse 1
2054 Alberndorf i.P.
www.lustweine.at
Weinverkostungen Fremdenzimmer
T/F: +43 2944 27413
M: +43 664 / 7305257
trink@lustweine.at

WEINGUT HIMMELBAUER zertifiziert biologisch
Weinkost, Kellergassenführung und Weinverkauf: Jederzeit nach tel. Vereinbarung
A-2061 Untermarkersdorf 56, Weinviertel, NÖ.
+43 (0) 2943 2350, +43 (0) 0664 58 90 990
www.weingut-himmelbauer.at

BAUMGARTNER
EDELBRÄNDE & QUALITÄTSWEINE
INTERNATIONAL MEHRFACH AUSGEZEICHNET
R. Baumgartner Ges.n.b.R.
2061 Untermarkersdorf 200
Telefon: +43 2944 2395
Mobil: +43 664 9112105
www.obstbrand.at

Praxis für Physiotherapie und Massage
Physio Alge
Magdalena Alge
Physiotherapeutin
0650 / 395 10 20
info@physio-alge.at
Maltesersiedlung 390
2024 Mailberg
www.physio-alge.at

SH ELEKTRO
ELEKTROINSTALLATIONEN
PHOTOVOLTAIKANLAGEN
BLITZSCHUTZANLAGEN
SPONNER HARALD ELEKTROHANDEL
ELEKTROMEISTER ALARMANLAGEN
2061 HADRES 26 - TEL.: 0 29 43/ 23 08
HANDY: 0676/5537813 - E-MAIL: OFFICE@ELEKTRO-SPONNER.AT

•DACHSANIERUNG •FLACHDACH •ISOLIERUNGEN •EXMAN-SANIERUNG •SPENGLEREI •WANDVERBLEIDUNGEN •PREPADACH
JOSEF NEWRKLA Dachdecker & Spengler
Josef Newrkla
Laaer Straße 52
A-2054 Hauspulkau
Tel.: +43 (0)676 5925457
Mail: josef.newrkla@gmx.at

Polt-Weg

Einstiegsmöglichkeit in Pernersdorf, Haugsdorf, Alberndorf, Hadres, Seefeld-Kadolz, Mailberg | 58 km | 480 hm

Jetzelsdorf - Pfaffendorf - Karlsdorf - Pernersdorf - Peigarten - Jetzelsdorf - Auggenthal - Haugsdorf - Alberndorf - Untermarkersdorfer Kellergasse - Urlauberkreuz - Freiheitskreuz - Seefeld-Kadolz - Mailberg - Obritz - Hadres - Untermarkersdorfer Kellergasse - Haidberg - Hutberg - Jetzelsdorf

Drehorte am Polt-Weg

Pernersdorf
1 Café Dundler Pfaffendorf

Hausgdorf
2 Weingut Norbert Bauer Jetzelsdorf
3 Ortskapelle Auggenthal
4 Pfarrhof Haugsdorf
6 Kellergasse Haugsdorf

Alberndorf im Pulkautal
5 Kellergasse Alberndorf

Hadres
7 Himmelbauer-Keller Untermarkersdorf
8 Lösswand Untermarkersdorf
10 Polts Presshaus Hadres
11 Hadres Hausnummer 5

Seefeld-Kadolz
12 JUFA-Hotel Eselmühle
13 Gendarmerieposten Seefeld-Kadolz

Mailberg
14 Gasthaus Kopp
15 Mailberg-Weinbrunnen
16 Kellergasse Obritz

Polt- & Kellergassenführungen

Informationen
INITIATIVE PULKAUTAL
A-2054 Haugsdorf
Laaerstraße 12
+43 (0) 2944 26066
www.pulkautal.at

Information

WEINVIERTEL TOURISMUS GMBH
A-2170 Poysdorf, Kolpingstraße 7
+43 (0)2552 3515-0
info@weinviertel.at
www.weinviertel.at

INITIATIVE PULKAUTAL
A-2054 Haugsdorf, Laaer Straße 12
und +43 (0)2944 260 66
info@pulkautal.at
www.pulkautal.at

- VOR / öffentlicher Verkehr
- Taxi
- Gastronomie
- Unterkünfte
- Veranstaltungen
- Ausflugsziele

Tal am Rad

Einstiegsmöglichkeit in Alberndorf, Haugsdorf, Mailberg, Pernersdorf, Seefeld-Kadolz, Hadres | 73 km | 450 hm

- Ost – West: Hadres – Alberndorf – Haugsdorf – Pernersdorf
- Süd – Nord: Seefeld-Kadolz – Hadres – Dyjákovičky – Vrbovec – Strachotice – Slup – Jaroslavice – Seefeld-Kadolz – Mailberg – Hadres

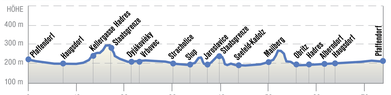

HERAUSGEBER
Initiative Pulkautal, Laaer Str. 12, 2054 Hausgdorf

GESTALTUNG
GISDAT, 4020 Linz, Schiffmannstraße 4
Büro Niederösterreich: 2100 Korneuburg, Girakstraße 7
www.gisdat.at

Änderungen und Druckfehler vorbehalten.

TEXT: Alfred Komarek
GRAFIK POLTI: Eva Kellner
FOTOS: Initiative Pulkautal, M. Westermann, P. Domenigg

Gefördert aus Regionalfördermitteln des Landes Niederösterreich auf Empfehlung von ecoplus.